



Altes empresarials a l'Eix de la Riera de Caldes

1r semestre de 2023

Introducció

En aquest breu informe es recullen totes les societats mercantils que han iniciat operacions a l'àmbit territorial de l'[Eix de la Riera de Caldes](#) durant el primer semestre de 2023.

- **La font d'informació** són les notificacions d'inici d'operacions publicades al Butlletí del Registre Mercantil. Aquesta informació s'ha obtingut mitjançant el proveïdor privat de dades Axesor.
- **El període de referència** és el comprès entre l'1 de gener i el 31 de juny de 2023.
- **L'àmbit territorial de referència** són els 6 municipis membres de l'AMERC: Caldes de Montbui, la Llagosta, Palau-solità i Plegamans, Polinyà, Santa Perpètua de Mogoda i Sentmenat, més Sant Feliu de Codines.

Índex

Introducció	2
Noves empreses constituïdes	3
Per mesos	5
Per sectors econòmics	6
Per nivell tecnològic	8
Societats mercantils que han iniciat operacions per municipis	9

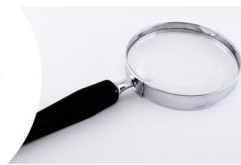

Noves empreses constituïdes

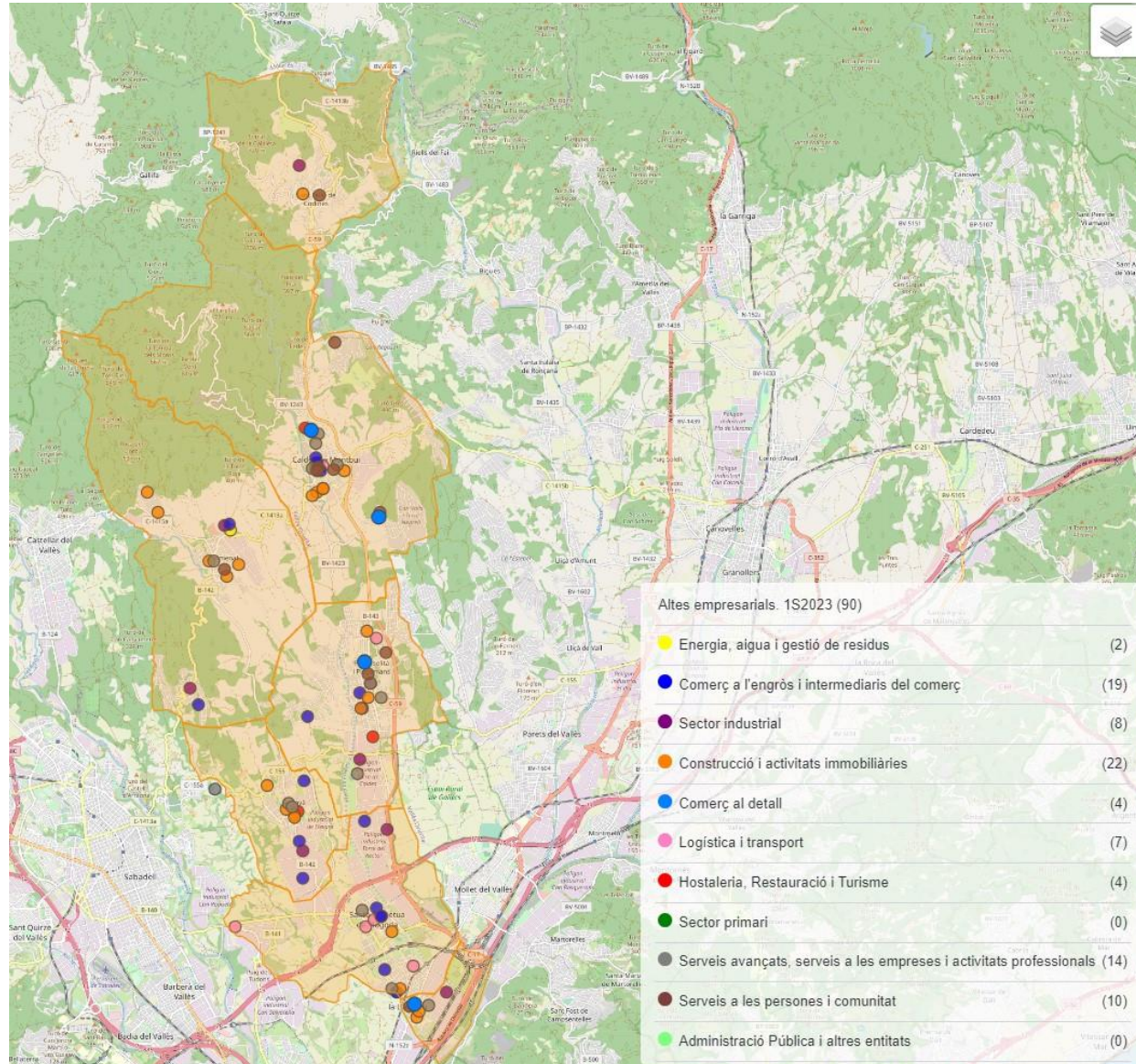

Mapa General

Durant el primer semestre de l'any 2023, un total de **90 societats mercantils** han iniciat operacions a l'àmbit de l'Eix de la Riera de Caldes, segons les dades obtingudes a través del Registre Mercantil.

El 80% de les empreses s'han ubicat en espais urbans (72 centres de cotització), mentre que el percentatge restant ho ha fet en polígons industrials (18 empreses).

[Veure el mapa de la localització de les noves societats mercantils per sectors d'activitat](#)

Font: Elaboració pròpia a partir de dades d'Axesor.

Per municipis

Durant el primer semestre de 2023 s'han creat un total de 90 societats mercantils al conjunt de municipis de l'Eix de la Riera de Caldes. El nombre de constitucions empresarials al territori creix a raó d'un 15,4% respecte al període equivalent de l'any 2022 (+12 constitucions).

La constitució de noves empreses a l'àmbit territorial presenta bona dinàmica i recupera el ritme de consolidació que mantenia abans de la pandèmia. Aquesta evolució favorable respecte les xifres del 1S2022, s'explica per la millora del context econòmic, més estable i amb menys grau d'incertesa. La moderació de la inflació i el preu de l'electricitat són factors clau per entendre aquesta dinàmica. Així doncs, la inflació acumulada durant primer semestre de l'any se situa en el 2,4%, mentre que l'any passat va ser del 6,1%. Pel que fa a l'electricitat, en el mateix període se situa en els 88€/kWh de mitjana, molt per sota del valor de 2022, de 205€/kWh.

La constitució de noves empreses evoluciona de manera diferencial entre els municipis del territori. La creació de noves societats se situa a l'alça a quatre dels set municipis de l'àmbit territorial, destacant Caldes de Montbui i Palau-solità i Plegamans, amb un total de 25 i 16 noves empreses, respectivament. En el primer cas, se supera en un 38,9% el valor del període equivalent de 2022 (+7 empreses), mentre que en el cas de Palau, l'increment és del 60%, amb 6 societats més. Contràriament, a Sant Feliu de Codines i a Santa Perpètua de Mogoda la consolidació empresarial del primer semestre és menor respecte l'any passat, amb una davallada respectiva del 57,1% (-4 societats) i de l'11,1% (-2 empreses).

Figura 1. Societats mercantils de nova constitució a l'Eix de la Riera de Caldes (1S2023). Variació interanual.

Municipis	1S2022	1S2023	Variació 1S2022 - 1S2023	
			Absoluta	Relativa
Caldes de Montbui	18	25	7	38,9%
La Llagosta	5	6	1	20,0%
Palau-solità i Plegamans	10	16	6	60,0%
Polinyà	12	12	0	0,0%
Sant Feliu de Codines	7	3	-4	-57,1%
Santa Perpètua de Mogoda	18	16	-2	-11,1%
Sentmenat	8	12	4	50,0%
Riera de Caldes	78	90	12	15,4%

Font: Elaboració pròpia a partir de dades d'Axesor.

Per mesos

Si es posa èmfasi en l'evolució mensual, es pot constatar que **la constitució empresarial ha estat més intensa que els darrers anys durant el primer trimestre, especialment els mesos de gener i febrer**. En aquest sentit, 7 de cada 10 empreses s'han creat durant aquest trimestre, i el percentatge se situa en el 53,3% si es posa el focus només en els primers dos mesos de l'any. Comparativament, aquesta tendència s'oposa als valors del segon trimestre, que se situen per sota en comparació amb els anys precedents. En el gràfic següent es pot veure que l'alentiment de la creació empresarial es dona especialment en els mesos de maig i juny.

Figura 2. Societats mercantils de nova constitució a l'Eix de la Riera de Caldes.

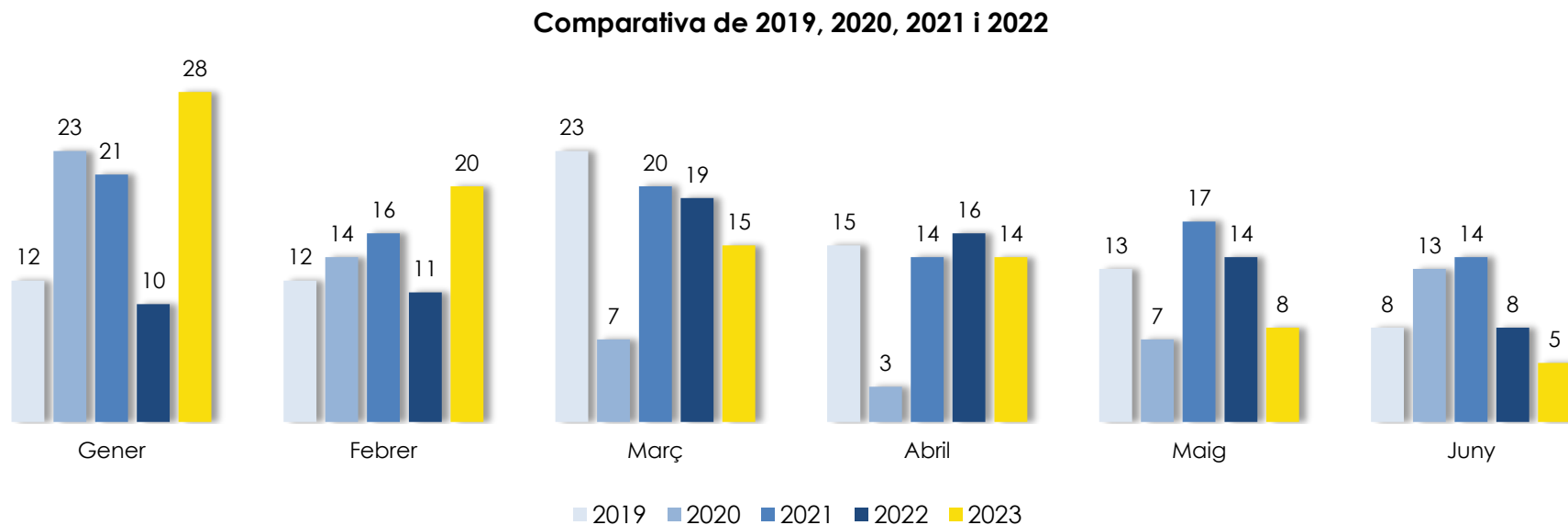

Font: Elaboració pròpia a partir de dades d'Axesor

Per sectors econòmics

Les activitats comercials, conjuntament amb la construcció i les activitats immobiliàries, són els subsectors econòmics amb més constitucions mercantils durant el primer semestre de 2023, amb un total del 23 i 22 noves societats, respectivament. En el primer cas, cal destacar el notable creixement del comerç a l'engròs i intermediaris del comerç (+171,4%), amb 12 societats més que el període respectiu de l'any 2022. Per contra, la creació de petit comerç davalla un 42,9% (-3 negocis). Pel que fa al sector de la construcció i les activitats immobiliàries, es registra un retrocés moderat del nombre de constitucions respecte a l'any anterior (-8,3%).

En segon terme, cal destacar el creixement del subsector dels serveis a les persones i a la comunitat, que creix a raó d'un 900% respecte al primer semestre de 2022, amb 9 societats més. En contraposició, els serveis avançats, tot i ser la tercera activitat amb més consolidacions, davalla un 26,3% respecte al mateix període (-5 societats). Finalment, cal destacar que es consoliden 8 societats pertanyents al sector manufacturer i 7 del sector logístic.

Figura 3. Societats de nova constitució la Riera de Caldes per sectors d'activitat, segons descripció oberta de l'activitat al registre. 1S2023

Sector d'activitat	1S2022	1S2023	Variació 1S2022 - 1S2023	
			Absoluta	Relativa
Comerç a l'engròs i intermediaris del comerç	7	19	12	171,4%
Comerç al detall	7	4	-3	-42,9%
Construcció i activitats immobiliàries	24	22	-2	-8,3%
Energia, aigua i gestió de residus	0	2	2	200,0%
Hostaleria i Restauració	6	4	-2	-33,3%
Indústria	9	8	-1	-11,1%
Logística i transport	5	7	2	40,0%
Serveis a les persones i a la comunitat	1	10	9	900,0%
Serveis avançats, serveis a les empreses i activitats professionals	19	14	-5	-26,3%
Total	78	90	12	15,4%

Font: Elaboració pròpia a partir de dades d'Axesor

Figura 4. Societats de nova constitució a la Riera de Caldes segons la CCAE09 a 2 dígits. 1S2023

CCAE 2 dígits	Total	%
46-Comerç a l'engròs i intermediaris del comerç, excepte vehicles e motor i motocicletes	17	18,9%
43-Activitats especialitzades de la construcció	9	10,0%
41-Construcció d'immobles	7	7,8%
68-Activitats immobiliàries	6	6,7%
25-Fabricació de productes metàl·lics, excepte maquinària i equips	5	5,6%
82-Activitats administratives d'oficina i altres activitats auxiliars a les empreses	5	5,6%
47-Comerç al detall, excepte el comerç de vehicles de motor i motocicletes	4	4,4%
49-Transport terrestre, transport per canonades	4	4,4%
56-Serveis de menjar i begudes	4	4,4%
96-Altres activitats de serveis personals	4	4,4%
28-Fabricació de maquinària i equips	2	2,2%
62-Serveis de tecnologies de la informació	2	2,2%
69-Activitats jurídiques i de comptabilitat	2	2,2%
71-Serveis tècnics d'arquitectura i enginyeria; assajos i anàlisi tècnics	2	2,2%
77-Activitats de lloguer	2	2,2%
30-Fabricació d'altres materials de transport	1	1,1%
35-Subministrament d'energia elèctrica, gas, vapor i aire acondicionat	1	1,1%
38-Activitats de recollida, tractament i eliminació de residus; activitats de valorització	1	1,1%
52-Emmagatzematge i activitats afins al transport	1	1,1%
61-Telecomunicacions	1	1,1%
64-Mediació financera, excepte assegurances i fons de pensions	1	1,1%
70-Activitats de les seus centrals; activitats de consultoria de gestió empresarial	1	1,1%
72-Recerca i desenvolupament	1	1,1%
73-Publicitat i estudis de mercat	1	1,1%
74-Altres activitats professionals, científiques i tècniques	1	1,1%
75-Activitats veterinàries	1	1,1%
80-Activitats de seguretat i investigació	1	1,1%
85-Educació	1	1,1%
86-Activitats sanitàries	1	1,1%
93-Activitats esportives, recreatives i d'entreteniment	1	1,1%
Total	90	100,0%

Segons la categorització de l'empresa dins la Classificació Catalana d'Activitats Econòmica a dos dígits (2009), **l'activitat econòmica que crea més societats mercantils és el comerç a l'engròs**, que representa gairebé el 19% del total d'altres.

En segon lloc, cal destacar **la construcció i les activitats immobiliàries**. La constitució d'empreses dedicades a la construcció representa el 17,8% del total d'altres mercantils, mentre que les activitats immobiliàries tenen un pes del 6,7%.

En volums inferiors, cal destacar el sector metal·lúrgic, i també les activitats administratives, que en ambdós casos consoliden un total de 5 comptes de cotització, respectivament.

Font: Elaboració pròpia a partir de dades d'Axesor.

Per nivell tecnològic

Durant el primer semestre de 2023, es consoliden 2 empreses de nivell tecnològic mitjà-alt. Per una banda, al polígon de Can Boada, a Palau-solità i Plegamans, es crea 1 empresa dedicada a la fabricació de maquinària. D'altra banda, a Can Bernades-Subirà, polígon situat a Santa Perpètua de Mogoda, es consolida una empresa dedicada a la reparació i instal·lació de maquinària.

També **s'incorporen quatre companyies de serveis de tecnologia alta-punta**, dues situades a Palau-solità i Plegamans (Can Boada i zona urbana), i la resta a Polinyà i Santa Perpètua de Mogoda. En el primer cas, es tracta de dues empreses dedicades a serveis d'informàtica i programació web, mentre que en el segon cas, es tracta de dues companyies dedicades a les activitats professionals, científiques i tècniques.

El territori guanya 12 companyies de serveis basats en coneixement. A Caldes de Montbui s'hi ha ubicat 5 noves societats, dedicades a activitats d'enginyeria, serveis d'arquitectura, gestories, serveis fiscals, financers i serveis jurídics i notaries. A la resta de municipis del territori, exceptuant el cas de la Llagosta, han iniciat operacions empreses d'activitats diverses, com la producció audiovisual i fotografia, serveis d'internet, serveis d'educació no formal i centres veterinaris, entre altres.

Figura 5. Societats de nova constitució a l'Eix de la Riera de Caldes per nivell tecnològic (segons classificació CCAE09). 1S2023

Contingut tecnològic	Caldes de Montbui	La Llagosta	Palau-solità i Plegamans	Polinyà	Sant Feliu de Codines	Santa Perpètua de Mogoda	Sentmenat	Riera de Caldes	%
1. Nivell tecnològic alt	-	-	-	-	-	-	-	0	0,0%
2. Nivell tecnològic mitjà alt	-	-	1	-	-	1	-	2	2,5%
3. Serveis de tecnologia alta-punta	-	-	2	1	-	1	-	4	4,9%
4. Serveis basats en el coneixement	5	-	2	1	1	2	1	12	14,8%
5. Resta	20	6	11	10	3	12	1	63	77,8%
Total	25	6	16	12	4	16	2	81	100,0%

Font: Elaboració pròpia a partir de dades d'Axesor

Societats mercantils que han iniciat operacions per municipis

Caldes de Montbui (25 noves societats)

Inici operacions	Nom de l'empresa	Sector d'activitat
1/1/2023	ABAC ESTRATEGIA LEGAL, SLP	Serveis a les persones i a la comunitat
1/1/2023	H2O GLOBAL WATER, SL	Comerç al detall
1/1/2023	CUINA DE LA TERRA 2022, SL	Hostaleria i Restauració
9/1/2023	TA VERTICALS, SL	Construcció i activitats immobiliàries
17/1/2023	DELTA BAGES RENOVABLES, SL	Energia, aigua i gestió de residus
18/1/2023	ALLFORHOME TEXTIL, SL	Comerç a l'engròs i intermediaris del comerç
19/1/2023	ESSENTIAL COSMETIC IBERIC, SL	Comerç al detall
30/1/2023	DESIGN AND RESTORE SXVI, SL	Construcció i activitats immobiliàries
14/2/2023	CHAMBA INGENIERIA E INSTALACIONES INDUSTRIALES, SLP	Serveis avançats, serveis a les empreses i activitats professionals
16/2/2023	SOMNIA VENTURES, SL	Construcció i activitats immobiliàries
20/2/2023	ALVACLANS, SL	Logística i transport
2/3/2023	SINMOTEC BCN, SL	Comerç a l'engròs i intermediaris del comerç
3/3/2023	OCCITANES VIANDES, SL	Comerç a l'engròs i intermediaris del comerç
3/3/2023	LUAN NGA NAILS, SL	Serveis a les persones i a la comunitat
15/3/2023	MULHURST CONSTRUCCIONES, SL	Construcció i activitats immobiliàries
17/3/2023	KIAP ESCOLA D'ARTS MARCIALS, SL	Serveis a les persones i a la comunitat
23/3/2023	KRAFTONE GROUP IBERIA, SL	Comerç a l'engròs i intermediaris del comerç
24/3/2023	ACI ASESORIA DE PROYECTOS Y CONSTRUCCION, SLP	Serveis avançats, serveis a les empreses i activitats professionals
1/4/2023	ADVOR ASSESSORS, SL	Serveis avançats, serveis a les empreses i activitats professionals
1/4/2023	TIERRA SAMIL, SL	Hostaleria i Restauració
20/4/2023	INOV INTER, SL	Comerç a l'engròs i intermediaris del comerç
2/5/2023	KOMBUCHA EVENTS, SL	Serveis avançats, serveis a les empreses i activitats professionals
16/5/2023	ASCATBI, SL	Construcció i activitats immobiliàries
23/5/2023	OASIS BEAUTY PLACE, SL	Serveis a les persones i a la comunitat
5/6/2023	DQUORUM DESIGN, SL	Serveis a les persones i a la comunitat

La Llagosta (6 noves societats)

Inici operacions	Nom de l'empresa	Sector d'activitat
2/1/2023	MUEBLE DEL HOGAR 2023, SL	Comerç al detall
3/2/2023	NIL HOUSE, SL	Construcció i activitats immobiliàries
6/2/2023	APLICACIO INDUSTRIAL DEL COLOR, SL	Indústria
8/2/2023	SHAUK 2023, SL	Serveis a les persones i a la comunitat
22/3/2023	DELETE GESTION DOCUMENTAL INTEGRAL, SL	Serveis avançats, serveis a les empreses i activitats professionals
28/4/2023	NUEVAPRO 23, SL	Construcció i activitats immobiliàries

Palau-solità i Plegamans (16 noves societats)

Inici operacions	Nom de l'empresa	Sector d'activitat
1/1/2023	MONGAF EYEWEAR, SL	Comerç al detall
1/1/2023	BODHINAUTIC, SL	Indústria
19/1/2023	DR SOFT SISTEMAS, SL	Serveis avançats, serveis a les empreses i activitats professionals
25/1/2023	MERLAN EXPORT, SL	Comerç a l'engròs i intermediaris del comerç
27/1/2023	AU7SPAIN, SL	Comerç a l'engròs i intermediaris del comerç
30/1/2023	RESIDENCIA CANINA LORD CAN, SL	Serveis a les persones i a la comunitat
31/1/2023	ZAMORNOVA INV, SL	Construcció i activitats immobiliàries
16/2/2023	MAKURI TPC, SL	Logística i transport
16/2/2023	HAIZEA & VALKIRIAS INVESTMENT GROUP, SL	Construcció i activitats immobiliàries
28/2/2023	JORDI QUINTANAR, SL	Indústria
1/3/2023	HERR - CUT, SL	Comerç a l'engròs i intermediaris del comerç
15/3/2023	NEXT GEN ACADEMY, SL	Serveis avançats, serveis a les empreses i activitats professionals
16/3/2023	GRUPO GLOBAL DUCHAS, SL	Construcció i activitats immobiliàries
19/4/2023	ESTIRMA FOODS, SL	Hostaleria i Restauració
9/5/2023	MESWIFITECH, SL	Serveis a les persones i a la comunitat
23/6/2023	SOLERA CONSCIENTE, SL	Serveis avançats, serveis a les empreses i activitats professionals

Polinyà (12 noves societats)

Inici operacions	Nom de l'empresa	Sector d'activitat
11/1/2023	BRESTI40, SL	Hostaleria i Restauració
12/1/2023	MSSL GMBH SUCURSAL EN ESPAÑA	Comerç a l'engròs i intermediaris del comerç
25/1/2023	ROCO INVESTMENTS, SL	Serveis avançats, serveis a les empreses i activitats professionals
26/1/2023	M'S PROPERTY SERVICES BCN, SL	Construcció i activitats immobiliàries
24/2/2023	IBERICA FACHADAS Y CUBIERTAS, SL	Comerç a l'engròs i intermediaris del comerç
24/2/2023	AISLAMIENTOS ALEDURGA, SL	Construcció i activitats immobiliàries
31/3/2023	UNICPAST, SL	Comerç a l'engròs i intermediaris del comerç
3/4/2023	ALUMINIOS FERMED, SL	Indústria
15/4/2023	AGV INSTALACIONES Y ENERGIAS RENOVABLES, SL	Construcció i activitats immobiliàries
27/4/2023	ALTI INVESTMENTS, SL	Serveis avançats, serveis a les empreses i activitats professionals
10/5/2023	SP GROUP 2002 CONSULTING EMPRESARIAL, SL	Serveis avançats, serveis a les empreses i activitats professionals
2/6/2023	HBO MONI, SL	Construcció i activitats immobiliàries

Sant Feliu de Codines (3 noves societats)

Inici operacions	Nom de l'empresa	Sector d'activitat
2/2/2023	TANCAMENTS SANT FELIU, SL	Indústria
28/2/2023	INSTALVALL ENERGY, SL	Construcció i activitats immobiliàries
13/4/2023	VIULESTIU, SL	Serveis a les persones i a la comunitat

Santa Perpètua de Mogoda (16 noves societats)

Inici operacions	Nom de l'empresa	Sector d'activitat
4/1/2023	TRANSSAAVEDRA13, SL	Logística i transport
9/1/2023	DONIAN, SL	Comerç a l'engròs i intermediaris del comerç
10/1/2023	DENTIMARC SUMINISTROS DENTALES, SL	Comerç a l'engròs i intermediaris del comerç
10/1/2023	MECABOARD, SL	Indústria
12/1/2023	FREE LANCE SOLUTIONS, SL	Comerç a l'engròs i intermediaris del comerç
12/1/2023	TRAMA LOGISTICA, SL	Logística i transport
10/2/2023	MIND THE EDGE, SL	Serveis avançats, serveis a les empreses i activitats professionals
15/2/2023	APRISCO BLUE POWER, SL	Serveis avançats, serveis a les empreses i activitats professionals
15/2/2023	ARMGA HOLDING, SL	Comerç a l'engròs i intermediaris del comerç
29/3/2023	CHIDEBERGEM, SL	Logística i transport
1/4/2023	ESENCIAS SANRIOS, SL	Comerç a l'engròs i intermediaris del comerç
1/4/2023	COOL LOGISTICS 2023, SL	Logística i transport
19/4/2023	BUSER REFORMA Y MANTENIMIENTO, SL	Construcció i activitats immobiliàries
26/4/2023	RETURN LOGISTICA 2023, SL	Logística i transport
4/5/2023	MOGODA LLAR, SL	Construcció i activitats immobiliàries
2/6/2023	VIANDES DEL SUD EST, SL	Comerç a l'engròs i intermediaris del comerç

Sentmenat (12 noves societats)

Inici operacions	Nom de l'empresa	Sector d'activitat
1/1/2023	BACKHOE GRUP, SL	Construcció i activitats immobiliàries
1/1/2023	VIVAKY APP, SL	Comerç a l'engròs i intermediaris del comerç
6/2/2023	IMOBECA 2022, SL	Construcció i activitats immobiliàries
9/2/2023	TELCOM SOLAR, SL	Construcció i activitats immobiliàries
10/2/2023	FARAMOND TRAVEL, SL	Comerç a l'engròs i intermediaris del comerç
16/2/2023	ECOPALET SENTMENAT 23, SL	Energia, aigua i gestió de residus
1/3/2023	CALL ME ZETA, SL	Serveis avançats, serveis a les empreses i activitats professionals
7/3/2023	SOLDIMART CERRAJERIA BARBERA, SL	Indústria
12/4/2023	METALURGICA BARAMAC, SL	Indústria
22/5/2023	PROYECTOS Y OBRAS SENTMENAT, SL	Construcció i activitats immobiliàries
25/5/2023	TKR PRIME MANAGEMENT, SL	Serveis a les persones i a la comunitat
5/6/2023	REFORESTIL XXI, SL	Construcció i activitats immobiliàries

Document elaborat per:

OBSERVATORI DE L'EIX DE LA RIERA DE CALDES



Amb el suport de:

